Igreja Una, Santa, Católica, Apostólica e Palmariana

Onde está a Igreja Católica de sempre?

Breve história

No dia 30 de março do ano 1968, a Santíssima Virgem do Carmo aparece pela primeira vez à quatro meninas do povoado de El Palmar de Troya, Utrera, Sevilha, Espanha, sobre um Lentisco.

Do Lentisco da primeira aparição, não ficou nada, pois os devotos cortaram seus ramos como valiosas relíquias. No lugar exato colocaram uma pequena cruz de madeira e ao redor dela faziam

Clemente Domingüéz y Gómez (Der.)
Manuel Alonso Corral (Izq.)

as orações e os videntes recebiam as visitas celestiais. Desta maneira se conservou o lugar escolhido pela Santíssima Virgem de sua primeira aparição. Depois, foram colocadas a Sagrada Face de Jesus e a imagem de Nossa Mãe do Palmar.

Após as quatro primeiras meninas, foram surgindo outros videntes que tiveram extraordinários êxtases e receberam importantes mensagens celestiais.

Este Sagrado Lugar, que seria no futuro a Sede da Santa Igreja Palmariana, havia sido preparado pela Santíssima Virgem Maria há mais de um século com Suas numerosas aparições em diversos lugares como « La Salette» em 1846, «Lourdes» em 1858, «Fátima» em 1917, «Garabandal» em 1961 e muitos outros lugares.

La Salette

Lourdes

Fátima

Garabandal

O Sagrado Lugar do Lentisco de El Palmar de Troya foi onde pouco a pouco se anunciava a situação preocupante da Igreja Católica, os acontecimentos futuros sobre a mesma, os castigos e catástrofes à humanidade que só se poderiam amainar por meio da oração, penitência e erradicando o progressismo introduzido na Igreja que tanto mal fazia como: dar a Santa Comunhão na mão, recebendo de pé em lugar de ajoelhado, ter tirado tanto sacerdotes como freiras seus sagrados hábitos.

A destruição da Igreja por meio da adulteração da doutrina tradicional, as mudanças na litúrgia, a supressão do Santo Sacrifício da Missa, a destituição da Santíssima Virgem Maria e de inumeráveis Santos dos Templos conduziram à ruína espiritual de um ingente número de membros da Igreja.

A Santíssima Virgem, como Mãe da Igreja se fez presente depois de tantos avisos neste pequeno povoado, onde como Divina Pastora e Doutora se dispôs a renovar finalmente a Igreja, já que a igreja romana estava a caminho da apostasia. Desde então, inumeráveis foram as aparições tanto da Santíssima Virgem como de Nosso Senhor Jesus Cristo, do Pai Eterno e de grande quantidade de Santos que foram preparando pouco a pouco os acontecimentos vindouros sobre a Santa Mãe Igreja.

As contínuas mensagens recebidas pelos numerosos videntes, milagres públicos, curas e outros fenômenos místicos fizeram que El Palmar atraísse cada vez mais peregrinos, não só da Espanha, mas de todas as partes do mundo em busca da tradição e da verdade já que não as encontravam nas igrejas romanas.

Clemente Dominguéz y Gómez

O principal vidente eleito por Deus para fazer público as mensagens transcendentais que se dariam em El Palmar, foi um jovem sevilhano, nascido no dia 23 de abril de 1946 e que seria o futuro primeiro grande Papa da Santa Mãe Igreja com Sede neste Sagrado Lugar: Gregório XVII. Clemente Dominguez y Gómez, como principal vidente de El Palmar, não foi só o importante receptor de mensagens, se não que a Santíssima Virgem Maria acompanhava seu clamor agraciando-lhe com inumeráveis fenômenos místicos e dando portentosos sinais que evidenciavam a veracidade das aparições: maravilhosos êxtases, conversões, curas milagrosas, estigmas, comunhões místicas, etc. Os estigmas recebidos foram um sinal claríssimo para os que queriam humildemente reconhecer a verdade. Clemente Dominguez cumpriria

desde esse momento uma das missões mais difíceis que uma pessoa pode ter, embora com a ajuda e a fortaleza de Deus e sua Santíssima Mãe, resistiu e combateu com firmeza e coragem em defesa da Verdade.

Numerosíssimas foram as viagens de Clemente pregando sobre El Palmar, convidando ao mundo para conhecer o lugar de salvação frente à decadência, a confusão e as trevas reinantes na Igreja Romana. Apesar dos ataques, críticas e calúnias recebidas, foi fiel à missão encomendada e se empenhou com valor e energia no duro compromisso de dar a conhecer as palavras do Céu.

A contínua oração unida à penitência constante que o Senhor e a Santíssima Virgem pediam neste Sagrado Lugar, e que seus devotos praticavam com zelo, não tardaram em dar seus frutos.

Poucos anos depois daquela primeira aparição, a base espiritual se organizou na Ordem Religiosa mais importante dos Últimos Tempos. As Ordenações e Consagrações dos membros da nova hierarquia eclesiástica em suas distintas ramas fizeram que o Colégio Episcopal e Apostólico começasse a ter um copioso número que manteria neste lugar a Santa Tradição Católica. No lugar escolhido para preservar nele a pureza e vitalidade do catolicismo e converter-se assim na Sede do futuro Papado, os Palmarianos não só se preparavam espiritualmente, se não também foi necessário que começassem a construção de forma física um Templo a Deus onde renderiam o verdadeiro culto que cada vez era mais decadente em outros lugares do mundo.

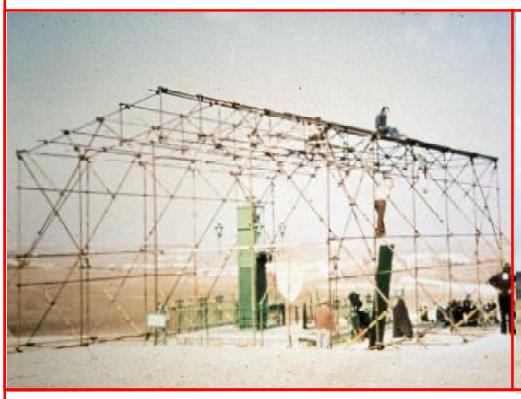

Assim pois, no mesmo Sagrado Lugar onde a Santíssima Virgem Maria se fez visível naquela primeira aparição, e ao seu pedido maternal, se construiu o que é hoje a Basílica Catedralícia de Nossa Mãe do Palmar Coroada. Grandes foram os esforços que os primeiros Palmarianos fizeram para que este sonho se realizasse e a fé e a oração confiadas encontraram apoio na Divina Providência.

Após a morte do Papa São Paulo VI no ano 1978, o vidente Clemente, já Bispo foi eleito e coroado Papa pelo Senhor em uma grandiosa aparição em Santa Fé de Bogotá, Colômbia.

Este Glorioso Papa Gregório XVII celebrou dois Santos e Magnos Concílios Dogmáticos, que trouxeram à Luz verdadeiras joias do Sacrossanto Tesouro da Divina Revelação, tais são os numerosos tratados de doutrina e moral.

El Templo de la Santa Sede Palmariana

O Papa verdadeiro atualmente é o que reside em El Palmar de Troya, reinando com o nome de Pedro III. É o autêntico Papa, o Vigário de Cristo na terra. Quem não está com ele, não está com Cristo. Somente os Sacerdotes da Igreja Una, Santa, Católica, Apostólica e Palmariana, têm os poderes de administrar validamente os Santos Sacramentos e celebrar o Santo Sacrifício da Missa.

Atualmente, numerosos fiéis de muitas nações vêm em fervorosas peregrinações a este Sagrado Lugar, dando o devido culto a Deus e a sua Santíssima Mãe e reparando os pecados da humanidade. Os cultos de piedosa magnificência e as procissões de grande espiritualidade mantêm viva e ardente a fé, à espera do triunfo da Santa Igreja Palmariana.

Carmelitas da Santa Face, Avenida de Jerez, nº 51,
41719, El Palmar de Troya, Utrera, Sevilha, Espanha
Para mais informações, escreva ao: Apartado 4058, 41080, Sevilha, Espanha

ocsficp@gmail.com